



BEST
Solutions

AsanDoc Client program təminatının instalyasiyası üzrə təlimat

Versiya: 1.1
02.01.2014
20 səh
Y-766-6-A-AZ

Mündəricat

1. Giriş	3
1.1. Tələblər.....	3
1.1.1. Avadanlıqlara qoyulan tələblər	3
1.1.2. Proqram təminatına qoyulan tələblər.....	3
2. Windows əməliyyat sistemində instalyasiya	4
2.1. Endirmə prosesi	4
2.2. İnstalyasiya	4
3. Mac əməliyyat sistemində instalyasiya	12
3.1. Endirmə prosesi.....	12
3.2. İnstalyasiya	12
4. Linux əməliyyat sistemləri üçün instalyasiya	18
4.1. Ubuntu	18
4.1.1. Konfiqurasiya	18
4.1.2. İnstalyasiya.....	18
4.2. Fedora	19
4.2.1. Konfiqurasiya	19
4.2.2. İnstalyasiya.....	19
4.3. openSUSE	20
4.3.1. Konfiqurasiya	20
4.3.2. İnstalyasiya.....	20

1. Giriş

Bu sənəddə kompüterinizdə (Windows/Mac/Linux) AsanDoc Client proqramının instalyasiya olunması ilə bağlı məlumat əldə edəcəksiniz.

1.1. Tələblər

1.1.1. Avadanlıqlara qoyulan tələblər

Rəqəmsal ID istifadə olunduğu zaman SCM Card Reader-lərin instalyasiya olunduqlarına lütfən, əmin olun.

AsanDoc Client proqramının yüklənməsi və istifadəsi üçün hazırkı PC avadanlıqlara (CPU, memory, hard drive) xüsusi tələblər yoxdur.

1.1.2. Proqram təminatına qoyulan tələblər

AsanDoc Client proqram təminatı aşağıdakı Windows, Mac və Linux əməliyyat sistemlərində işləyir:

- Windows XP
- Windows Vista
- Windows 7
- Windows 8
- Mac 10.6
- Mac 10.7
- Mac 10.8
- Ubuntu 12.04
- Fedora 18
- openSUSE 12

2. Windows əməliyyat sistemində instalyasiya

2.1. Endirmə prosesi

Windows əməliyyat sistemi üçün AsanDoc Client proqram təminatının son versiyasını aşağıdakı ünvandan endirin:

<http://www.asanimza.az/download/>

2.2. İnstalyasiya

AsanDoc Client proqram təminatının yeni versiyasını endirdikdən sonra endirilmiş Microsoft instalyasiya paketini "super istifadəçi" imtiyazları ilə işə salın və ya sistem inzibatçısına müraciət edin.

İnstalyasiya prosesinə başlamaq üçün ilk dialoq pəncərəsində "İrəli" ("Next") düyməsini seçin:

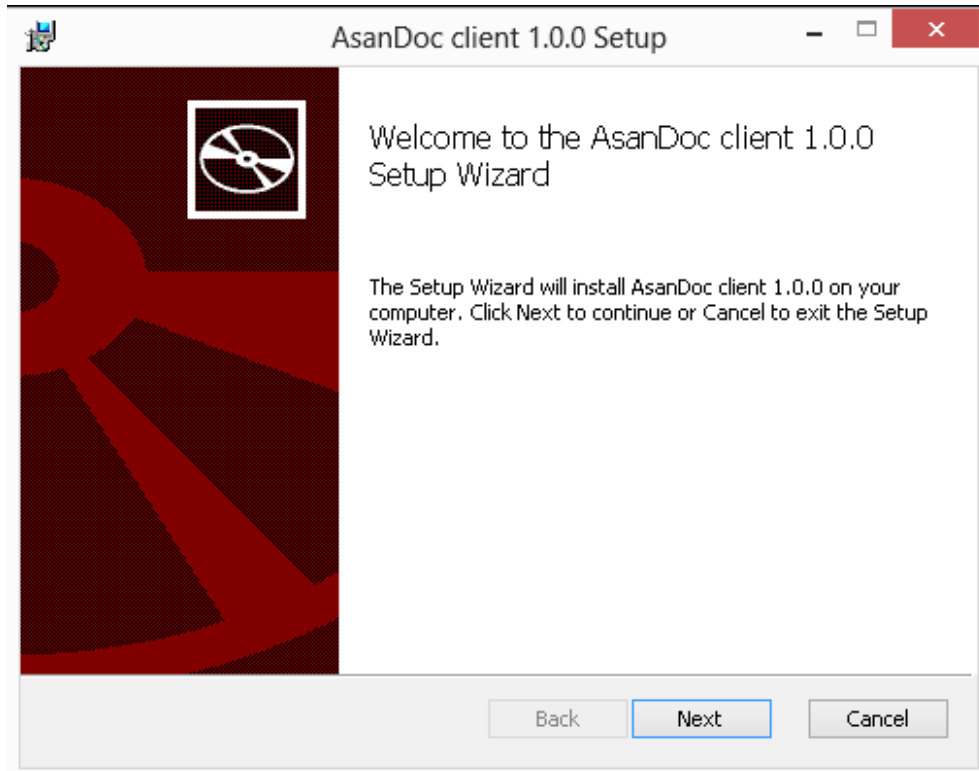

Növbəti ekranda Siz AsanDoc Client proqramının instalyasiya olunduğu yeri dəyişə bilərsiniz. Susmaya görə işçi masada və "Start" menyusunda yarlıklar yaradılacaq. Siz bu yarlıqları istəmədiyiniz təqdirdə müvafiq seçim qutusunu passiv edin.

Instalyasiya prosesinə davam etmək üçün "İrəli" ("Next") düyməsini seçin.

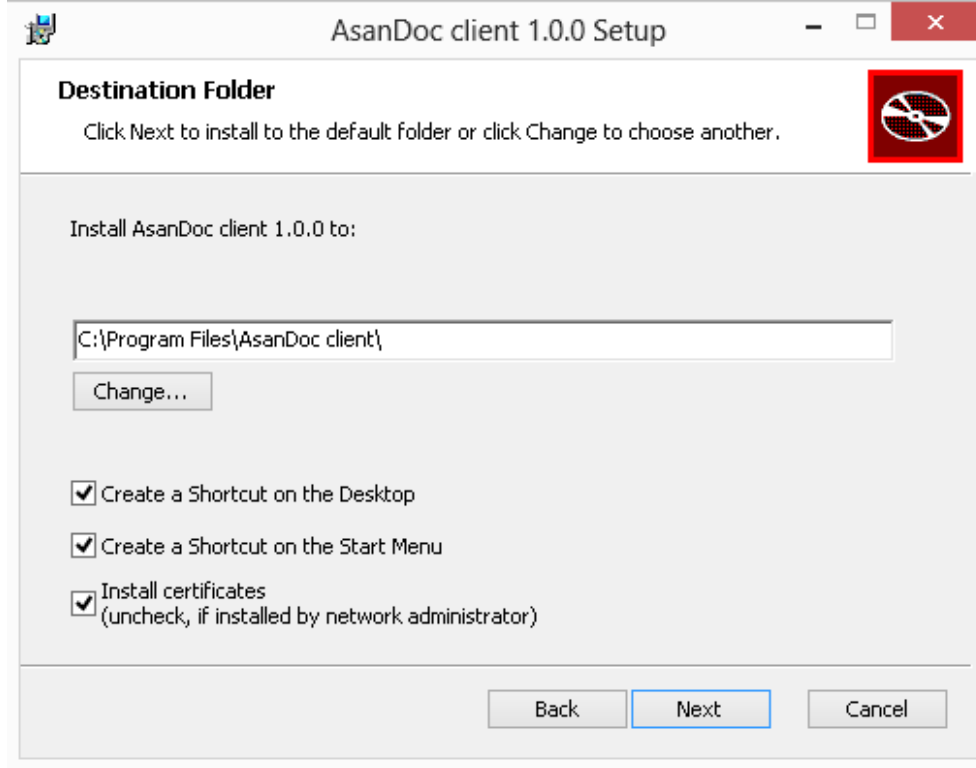

Növbəti dialog pəncərəsində "İnstalyasiya" ("Install") düyməsini seçin:

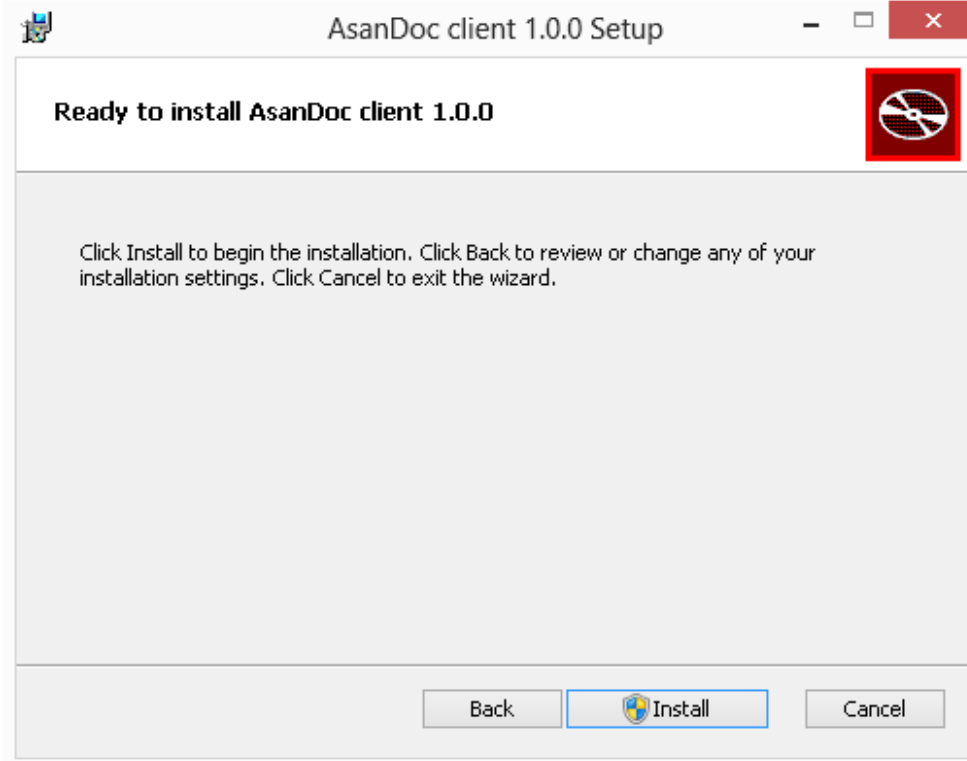

"İnstalyasiya" ("Install") düyməsini seçdikdən sonra AsanDoc Client proqramının kompüterinizə yükləmək istəyinizin təsdiq edilməsi üçün pəncərə açıla bilər. İnstalyasiyanı davam etdirmək üçün "Bəli" ("Yes") düyməsini seçin:

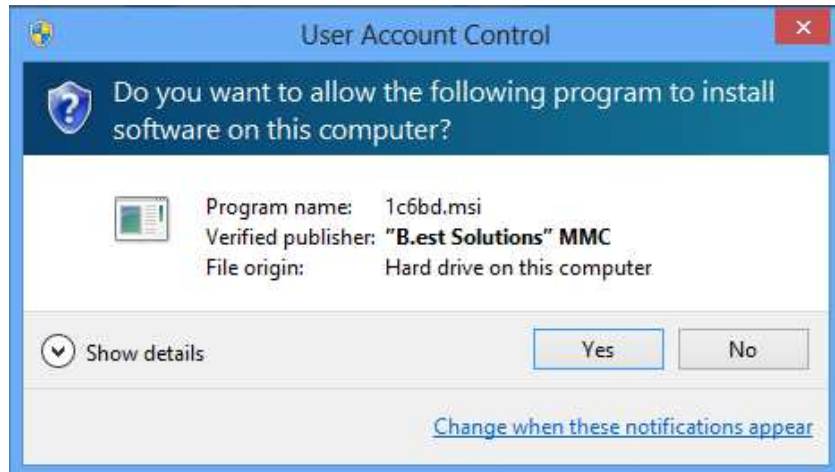

İnstalyasiya prosesi başa çatdıqda, "Setup" dialoq pəncərəsini bağlamaq üçün "Hazırdır" ("Finish") düyməsini seçin.

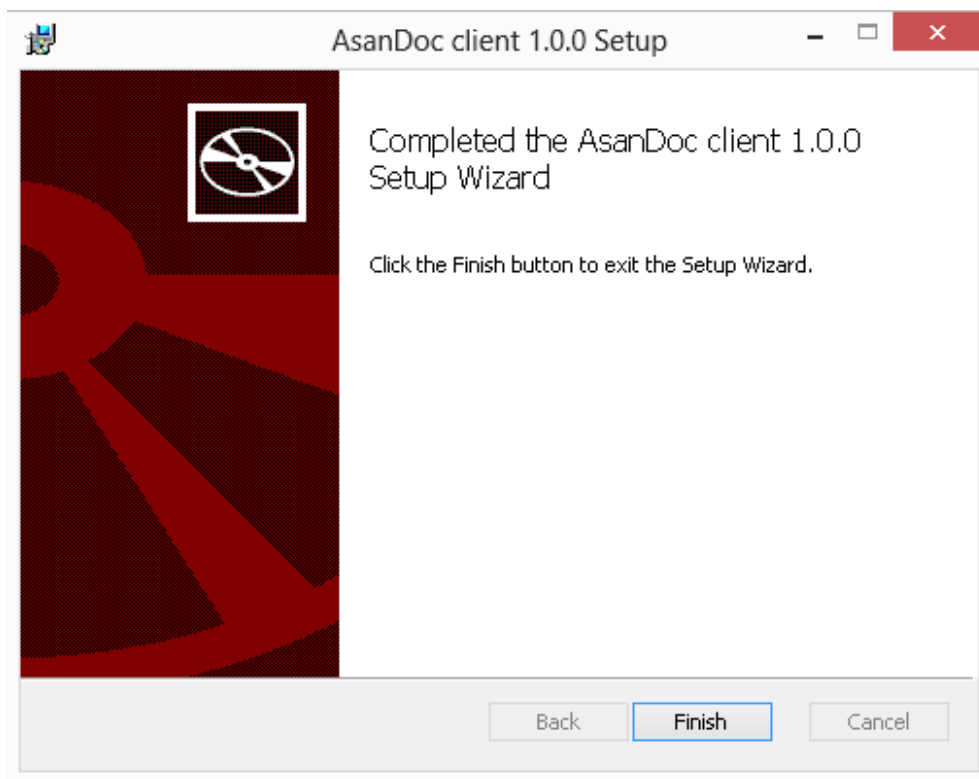

AsanDoc Client proqram təminatı Sizin Windows sisteminizdə uğurla instalyasiya olunmuşdur.

QEYD:

AsanDoc Client proqram təminatının 1.0.0.84 (və ya əvvəlki) versiyasının 1.0.0.194 (və ya sonrakı) versiyası ilə yenilənməsi zamanı lütfən, aşağıda təsvir olunan əməliyyatların ardıcılığına riayət edin:

- a. AsanDoc Client proqram təminatının əvvəlki versiyanı silin.**

b. Aşağıdakı təlimatlardan istifadə edərək, əvvəlki AsanDoc Client versiyasına aid olan sertifikatlarını silin:

"Start" düyməsini seçin, "Run" pəncərəsini açın, "Open" sahəsində "certmgr.msc" daxil edib, "OK" düyməsini seçin.

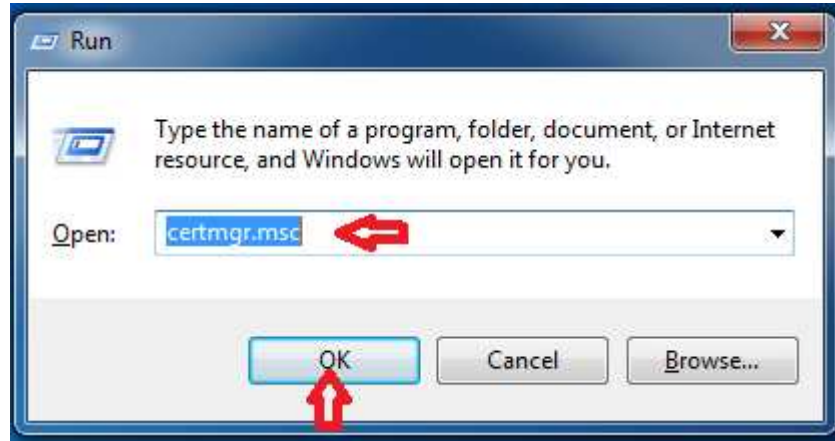

"Run" pəncərəsindəki əməliyyat

"Action" düyməsini seçin.

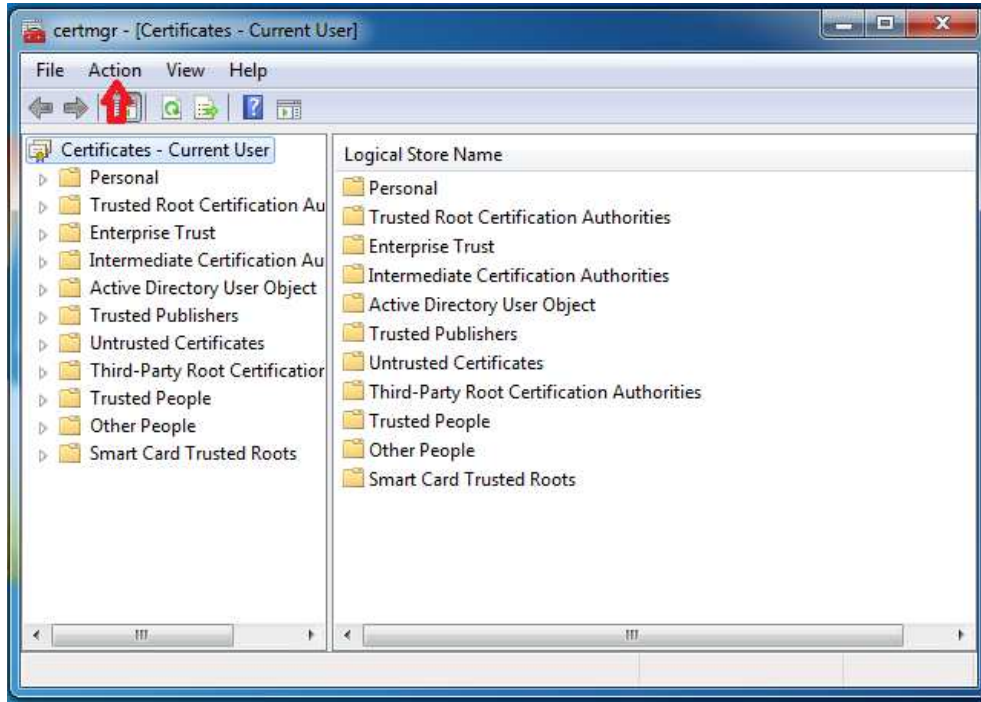

"Action" menyusu

"Find Certificates..." menyü bölməsini seçin.

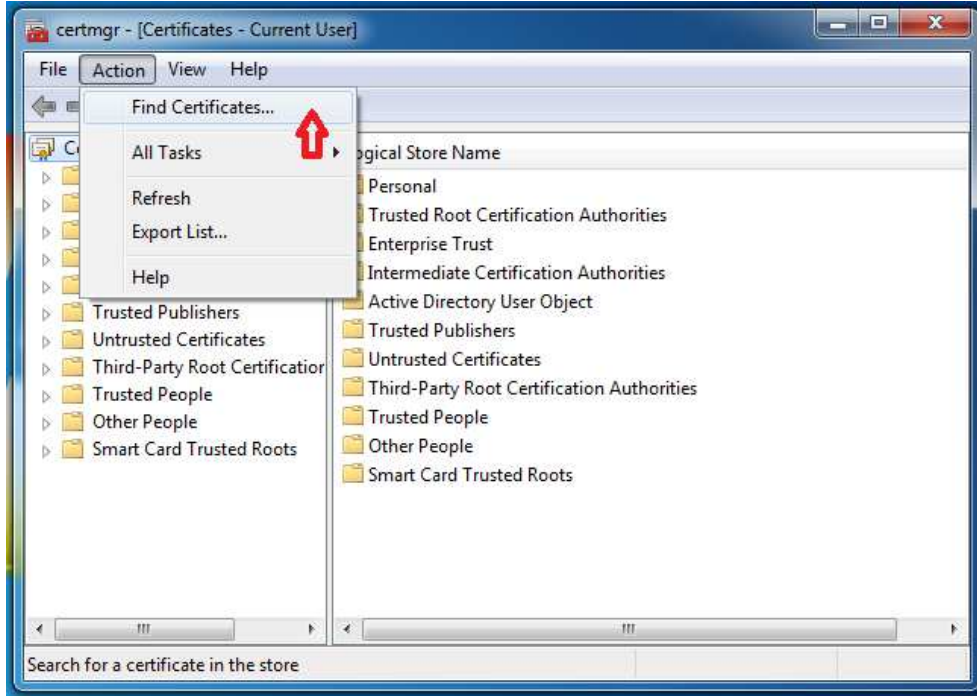

"Action" menyüsü, "Find Certificates..." menyüsü bölməsi

"Contains" sahəsinə "asan" açar sözünü daxil edib, "Find Now" düyməsini seçin.



"Find Certificates" pəncərəsi

Sertifikatları seçib, onların üzərində "right click" edərkən açılan pəncərədə "Delete" düyməsini seçin.



Sertifikatların silinməsi (addım 1)

Silinmə prosesini təsdiq etmək üçün "Yes" düyməsini seçin.

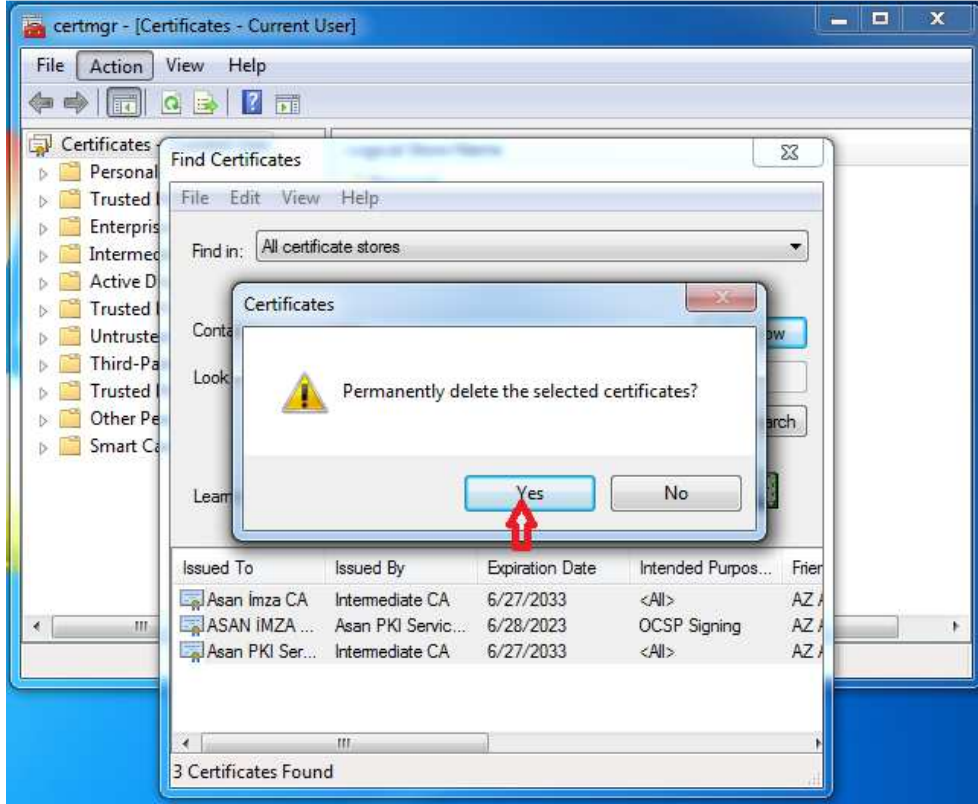

Sertifikatların silinməsi (addım 2)

c. AsanDoc Client programının yeni versiyasını instalyasiya edin.

3. Mac əməliyyat sistemində instalyasiya

3.1. Endirmə prosesi

Mac əməliyyat sistemi üçün AsanDoc Client proqram təminatının son versiyasını aşağıdakı ünvandan endirin:

<http://www.asanimza.az/download>

3.2. İnstalyasiya

Mac AsanDoc Client paketinin yeni versiyasını endirdikdən sonra Disc Image (.dmg) faylının işə salınması ilə instalyasiya edin.

İnstalyasiya prosesinə başlamaq üçün ilk dialoq pəncərəsində "Davam etmək" ("Continue") düyməsini seçin:

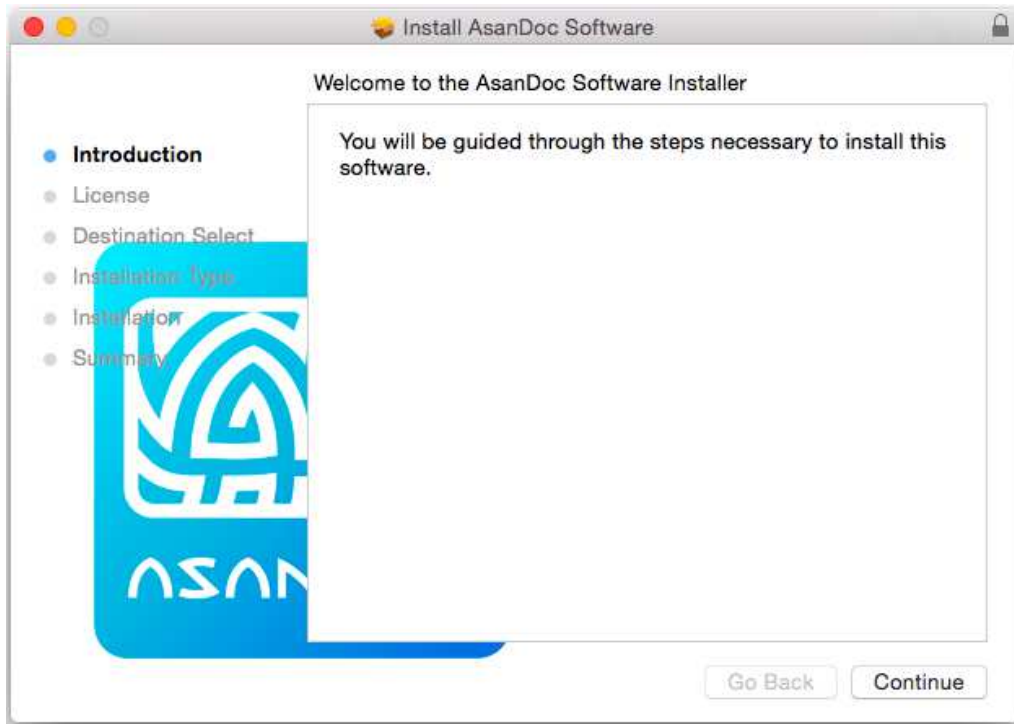

Program təminatının lisenziyalı razılaşması əks olunacaqdır. İnstalyasiya prosesinə davam etmək üçün "Davam etmək" ("Continue") düyməsini seçin.

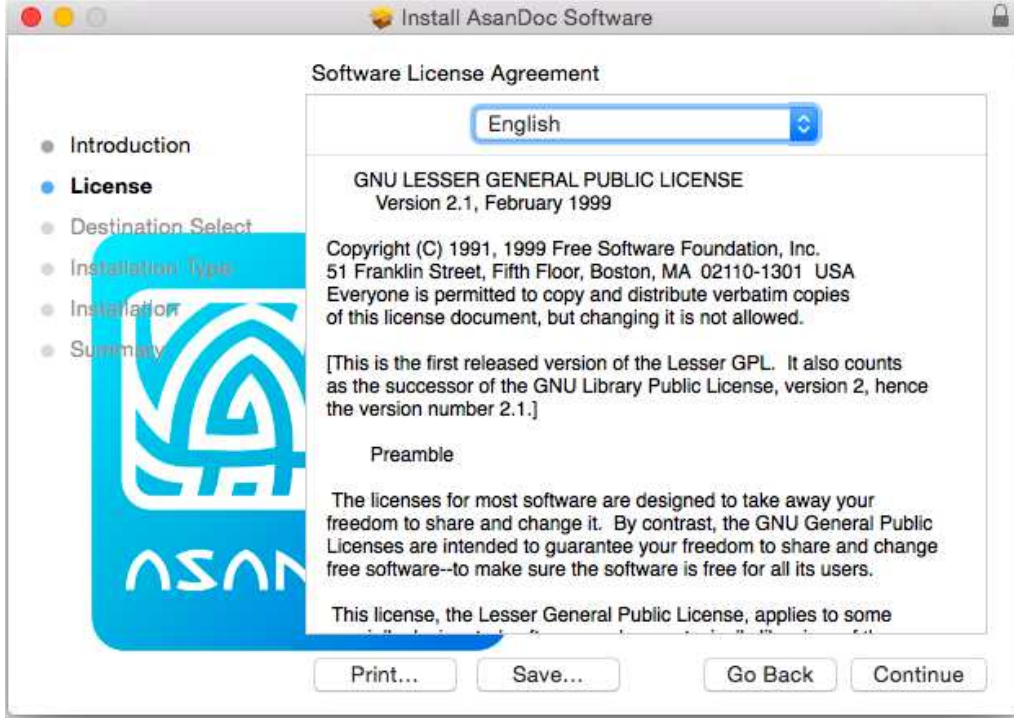

AsanDoc Client programının instalyasiyasına davam etmək və lisenziya şərtləri ilə razılaşmaq üçün "Qəbul edirəm" ("Agree") düyməsini seçin:

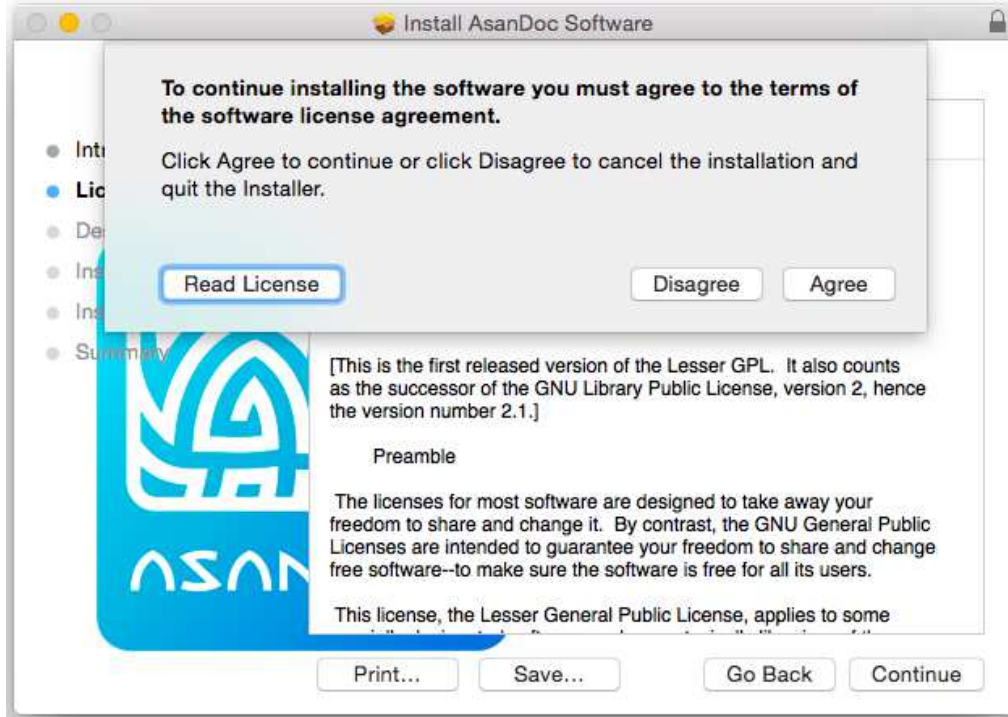

Kompüterinizdə proqramın instalyasiyasına davam etmək üçün növbəti dialoq pəncərəsində "İnstalyasiya" ("Install") düyməsini seçin.

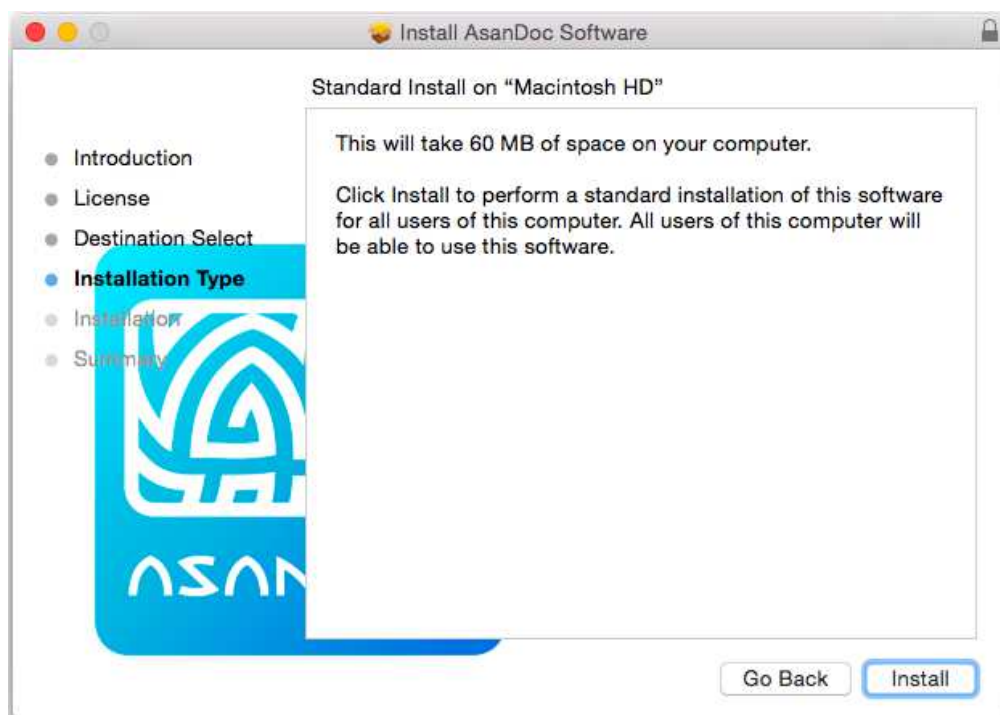

"İnstalyasiya" ("Install") düyməsini seçdikdə, kompüterinizdə AsanDoc Client proqramının instalyasiyası istəyinizlə bağlı təsdiqin tələb edildiyi pəncərə açıla bilər. Yeni proqram təminatının instalyasiyasına icazə vermək üçün Ad və parolunuzu ("Name", "Password") daxil edin və proqram təminatının instalyasiyasına davam etmək üçün "İnstalyasiya" ("Install Software") düyməsini seçin:

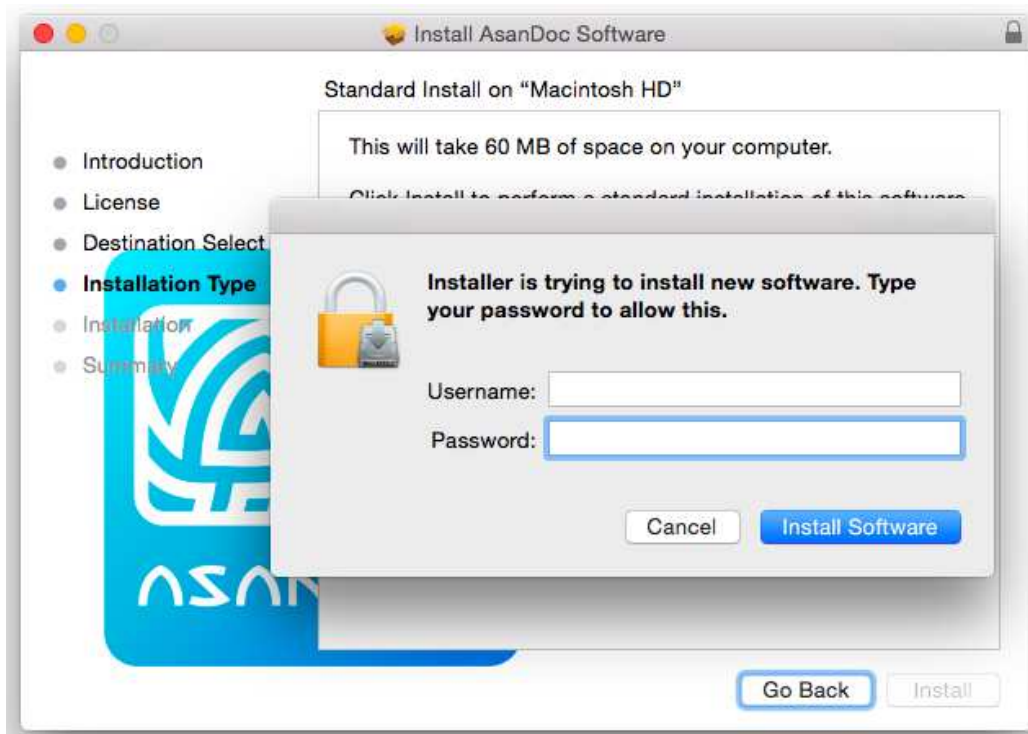

İnstalyasiya prosesi başa çatdıqda dialoq pəncərəsini bağlamaq üçün "Bağlamaq" ("Close") düyməsini seçin.

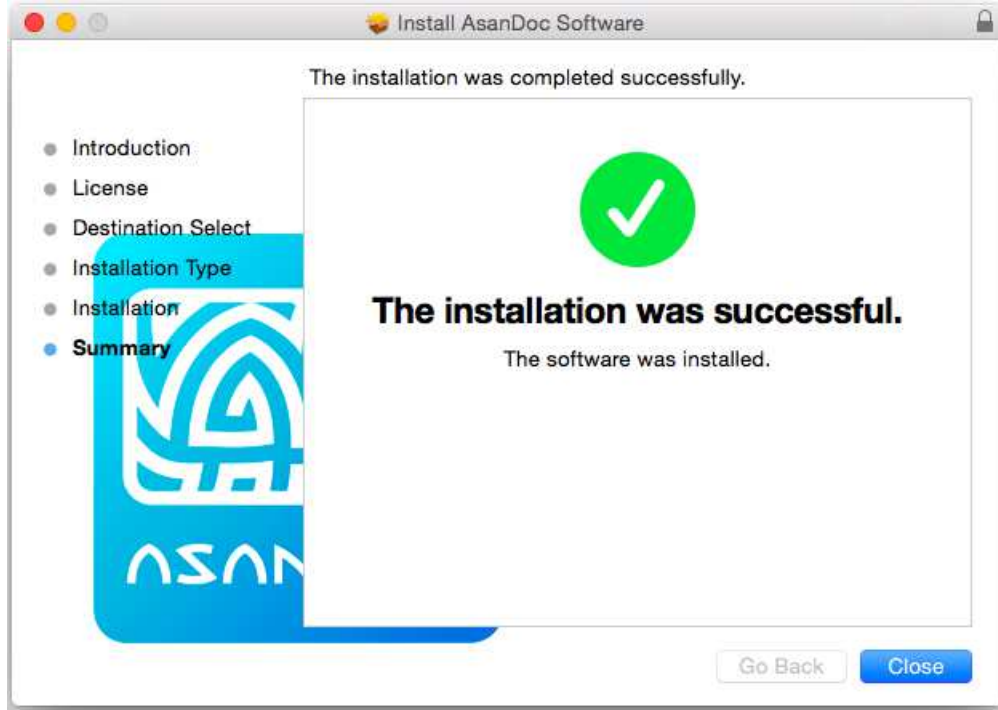

AsanDoc Client proqram təminatı Mac kompüterinizdə uğurla instalyasiya olunmuşdur.

4. Linux əməliyyat sistemləri üçün instalyasiya

4.1. Ubuntu

4.1.1. Konfiqurasiya

AsanDoc Client proqram təminatının repozitorisini Ubuntu sisteminin repozitori siyahısına əlavə edin və ya bu işin görülməsi üçün sistem inzibatçısına müraciət edin.

Terminal pəncərəsini açın və "sudo" qrupuna aid olan istifadəçinin imtiyazları ilə komandanı (bir xətdən ibarət olan) daxil edin:

```
sudo echo "deb http://www.asxm.gov.az/repository/deb precise main" >>
/etc/apt/sources.list
```

AsanDoc Client proqram təminatı öncə sistemdə xml-security-c paketinin mövcudluğunu tələb edir. Əgər bu paketin repozitorisi Sizin Ubuntu sisteminizin repozitori siyahısında mövcud deyilsə, sistemdə əlavə repozitori konfiqurasiya olunmalıdır. Buna aşağıdakı komandanın (bir xətdən ibarət olan) yerinə yetirilməsi ilə nail olmaq olar:

```
sudo echo "deb http://security.ubuntu.com/ubuntu precise-security main
restricted universe" >> /etc/apt/sources.list
```

4.1.2. İnstalyasiya

AsanDoc Client paketləri asandoc-keyring paketi ilə instalyasiya olunan açarlarla imzalanır. Ona görə də repozitorilərin siyahısını yeniləyin, asandoc-keyring proqram paketini quraşdırın. O isə öz növbəsində kompüterinizə packagekey-i quraşdıracaq. Bundan sonra AsanDoc Client-i instalyasiya edin.

Terminal pəncərəsini açın və "sudo" qrupuna aid olan istifadəçinin imtiyazları ilə komandanı daxil edin:

```
sudo apt-get update
```

(AsanDoc repozitorisinin etibarlı olmadığı məlumatı nəzərə almayın, növbəti komandanın yerinə yetirilməsi zamanı bu problem aradan qaldırılacaq)

```
sudo apt-get install asandoc-keyring
```

("y" daxil edin, bu isə avtorizə olunmamış repozitorilərdə yerləşən paketə etibar etdiyinizi bildirir)

```
sudo apt-get install asandoc-client
```

AsanDoc Client proqramı Linux sisteminizdə uğurla instalyasiya olundu.

4.2. Fedora

4.2.1. Konfiqurasiya

AsanDoc client instalyasiya paketləri repozitorilərini Fedora sisteminizin repozitori mənbələri siyahısına əlavə edin və ya sistem inzibatçısına müraciət edin.

“sudo” qrupuna aid olan adi istifadəçi adından /etc/yum.repos.d/asandoc.repo faylını əlavə edin. Faylın məzmunu aşağıdakı şəkildə olmalıdır:

```
[asandoc]
name=Asandoc Fedora Repository
baseurl=http://www.asxm.gov.az/repository/rpm
enabled=1
gpgcheck=0
```

Faylı yadda saxlayıb bağlayın.

4.2.2. İnstalyasiya

Terminal pəncərəsini açın və "sudo" qrupuna aid olan istifadəçinin imtiyazları ilə komandanı daxil edin:

```
sudo yum check-update
sudo yum install asandoc-client
```

AsanDoc Client proqramı Linux sisteminizdə uğurla instalyasiya olundu.

4.3. openSUSE

4.3.1. Konfiqurasiya

AsanDoc Client proqram təminatı öncə sistemdə xml-security-c paketinin mövcudluğunu tələb edir. Əgər bu paketin repozitorisi Sizin openSUSE sisteminizin repozitori siyahısında mövcud deyilsə, sistemdə əlavə repozitori konfiqurasiya olunmalıdır. Buna aşağıdakı komandanın (bir xətdən ibarət olan) yerinə yetirilməsi ilə nail olmaq olar:

```
sudo zypper ar
http://download.opensuse.org/repositories/security:/shibboleth/openSUSE_12
.3 security_shibboleth
```

AsanDoc Client paketinin instalyasiyası üçün onun repozitorisi də konfiqurasiya olunmalıdır. Buna aşağıdakı komandanın yerinə yetirilməsi ilə nail olmaq olar:

```
sudo zypper ar http://www.asxm.gov.az/repository/opensuse
```

4.3.2. İnstalyasiya

Terminal pəncərəsini açın və "sudo" qrupuna aid olan istifadəçinin imtiyazları ilə komandanı daxil edin:

```
sudo zypper refresh
sudo zypper install asandoc-client
```

AsanDoc Client proqramı Linux sisteminizdə uğurla instalyasiya olundu.